

GLI SPECIALISTI

I nostri medici e i tecnici sanitari, pur nella loro branca specialistica, hanno maturato la loro esperienza nell'ambito dei problemi funzionali e strutturali del sistema posturale, mettendola ora a disposizione del *Centro del Piede e della Postura "Gloriana"*.

Ortopedico
Fisiatra
Pediatra
Fisioterapista
Osteopata
Gnatologo
Diabetologo
Reumatologo
Logopedista
Oftalmologo
Ortottista
Podologo
Odontoiatra
Tecnico ortopedico
Posturologo

"Gloriana", Centro del Piede e della Postura è un punto di riferimento sul territorio delle Province di Mantova e Bologna per l'analisi posturale e la valutazione funzionale della colonna vertebrale.

In trent'anni di attività abbiamo sempre incrementato i nostri servizi per offrire ai pazienti la migliore consulenza specialistica di medici ed operatori sanitari. La sede di Suzzara è stata recentemente rinnovata proprio per supportare questo costante aggiornamento medico e accogliere nuovi servizi.

Il centro opera in sinergia con Riability Group, il negozio di ortesi e articoli per il benessere che completa, quando necessario, il percorso di riabilitazione di ogni paziente.

 **GLORIANA**
centro del piede e della postura

SEDE SUZZARA (MN)
Viale Libertà, 4/A
SEDE SAN GIOVANNI IN PERSICETO (BO)
Via Puccini, 33/A
T. 335 5606434
piede.postura@gloriana.it
www.centrodelpiedeedellapostura.it



CENTRO ATTIVITÀ 0532.649898

 **GLORIANA**
centro del piede e della postura

Piedi e postura, rivolgiti agli specialisti

Un centro dedicato alla
funzionalità del piede e della
colonna vertebrale



Il piede è la parte terminale ma anche strutturale del corpo umano. Il suo appoggio descrive la nostra postura, il modo di camminare, lo stato della colonna vertebrale, nonché il sistema cranio - cervico - mandibolare. Il mal funzionamento di una parte si ripercuote sul tutto il sistema e ha effetti, spesso dolorosi, su tutto l'organismo.

I professionisti del *Centro del Piede e della Postura* possono individuare e correggere problemi funzionali e posturali. I nostri specialisti lavorano in squadra, disponendo di nuove strumentazioni diagnostiche, non invasive, e attuando percorsi riabilitativi dedicati. Da anni aiutiamo a riconquistare il benessere generale, migliorando l'assetto posturale.

Chiedi informazioni.
Siamo a tua disposizione.

Prenotare una
consulenza specialistica,
un check-up posturale
o un'esame tecnico.
Chiamaci!

 **0376 532 686**
PRENOTAZIONI
E INFO LINE

Il nostro personale ha un approccio interdisciplinare ai problemi del piede e della postura. La singola visita, può essere esaustiva, ma non esclude la sinergia con altri specialisti o il supporto di esami specifici eseguibili nel centro.

L'ortopedico si può avvalere della diagnosi del reumatologo o dell'oftalmologo. Il fisiatra può intervenire in modo mirato grazie al contributo diagnostico del posturologo o di quello strumentale della Spinometria Formetric.

Prevenzione, diagnosi e definizione di una corretta terapia portano le persone a un reale e risolutivo recupero funzionale. Un percorso dove si raccolgono e monitorano i risultati e i progressi, seguendo in modo accurato e personalizzato i pazienti.



Dai piedi alla colonna, le diagnosi per l'equilibrio del corpo

SERVIZI DI DIAGNOSI

Spinometria e Baropodometria

La SPINOMETRIA FORMETRIC® è una metodica non invasiva per rilevare parametri e dati della colonna vertebrale e del tronco, come dismetrie, atteggiamenti sciotici, ecc...

La baropodometria consente un'analisi accurata del movimento del piede in condizioni statiche e dinamiche. Questi ed altri esami strumentali sono indispensabili per arrivare a diagnosi dettagliate, presupposto necessario per riabilitazioni e terapie corrette.

Performance sportiva

Il bilanciamento, l'equilibrio e la stabilità della postura sono spesso determinanti al raggiungimento degli obiettivi sportivi. Le performances possono migliorare notevolmente se si analizza la morfologia del tronco e l'appoggio dei piedi.

Scoliosi in età evolutiva

Sugli adolescenti è indicato un controllo degli atteggiamenti sciotici che consenta di intervenire per prevenire i tanti disturbi dell'età evolutiva.

Controllo sistema visivo

Controllo e del sistema visivo dal punto di vista screening posturale sia dal punto di vista riabilitativo. Lo screening potrebbe rilevare un conflitto tra il sistema visivo e il sistema vestibolare, attraverso test specifici si indirizza il paziente verso il trattamento posturale corretto.

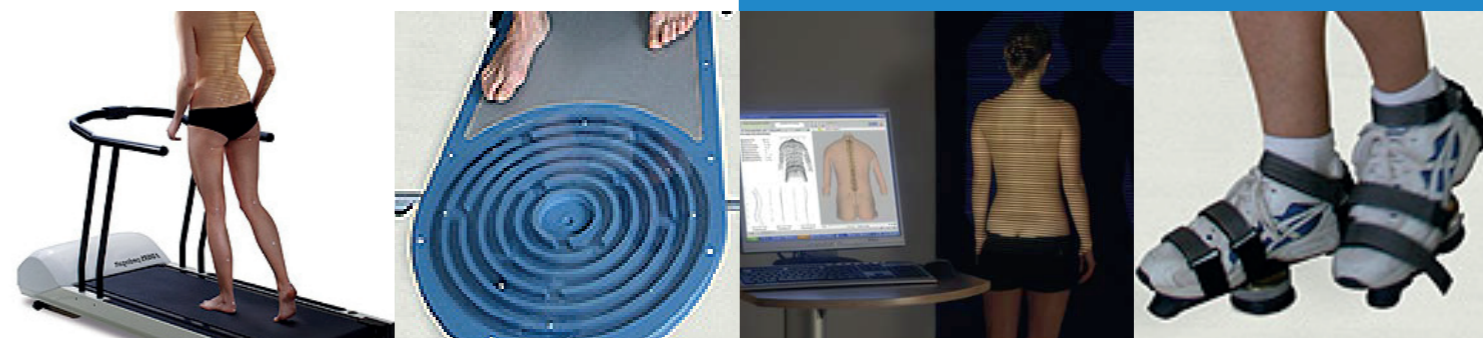

Adattamenti posturali

Per mantenere l'efficienza motoria, oppure per rispondere a traumi o lesioni, il nostro corpo cerca un nuovo bilanciamento adattando la postura. Il rischio è di provocare nel tempo lesioni muscolo scheletriche. Per questo conviene individuare e modificare gli assetti scorretti del corpo.

Plantari e procedure riabilitative

Solette neuroanatomiche e plantari su misura sono indicati per riprogrammare la postura, la deambulazione e rieducare i movimenti di tutto il "sistema corpo." Ma solo dopo una corretta e approfondita diagnosi di appoggio posturale.

Disturbi cranio-cervico-mandibolari

La relazione tra questi distretti ha conseguenze sulla colonna vertebrale e sulla postura. Occorrono delle rilevazioni strumentali appropriate per ricreare un assetto posturale equilibrato.

Lombalgie e cervicalgie

Un check up posturale evidenzia tali anomalie della colonna su cui però è possibile intervenire con un programma terapeutico basato sulla diagnostica strumentale, terapia manuale, osteopatia, ecc..

Tecnologie strumentali e attrezzi brevettati

Per la diagnosi e la riabilitazione, il Centro si avvale di tecniche di misurazione biomeccanica per tutto il corpo oltre a strumenti e attrezzi innovativi tra cui:

Spinometria FORMETRIC®

Permette di avere una misurazione dettagliata della morfologia 3- D del tronco. Con la sua precisione, affidabilità e sicurezza sta progressivamente sostituendo il più invasivo esame radiografico.

Baropodometria elettronica

Strumento d'indagine fondamentale per l'analisi del piede e del suo appoggio.

Dedalus Pedana per la rieducazione corticale.

Semelles a Boule® Pattini per la stimolazione delle catene muscolari e il riequilibrio propriocettivo.

Pedogait

Tapis roulant per l'analisi dinamica del passo.

Horizontal Therapy

Apparecchio per la stimolazione di cellule e tessuti.

Neg Therapy

Apparecchio per normalizzare lo stato bio-elettrico della cute.